

中国流通王 出荷案内システム ご利用マニュアル

2009年6月22日改定

ウェブブラウザ（Internet Explorer 等）を利用して、出荷案内を作成する方法を説明いたします。

お客様が作成した出荷案内は、インターネット経由で中国流通王に送信されます。
お客様が出荷したお荷物の状況がインターネット経由で追跡できます。

目次

出荷案内システムの全容.....	2
出荷案内システムの開き方.....	3
ログインの方法.....	3
新しい出荷情報を作成する方法.....	4
頻繁に出荷する商品マスタを登録する方法.....	5
インポータ（輸入者）を追加、編集する方法.....	5
コンサイニ（荷受人）を追加、編集する方法.....	6
お客様が出荷された荷物の状況を確認する方法.....	6
追跡サービスの利用方法.....	7

出荷案内システムの全容

出荷案内システムの各画面の遷移図です。



トップページ

出荷案内一覧

出荷案内作成



出荷案内詳細入力

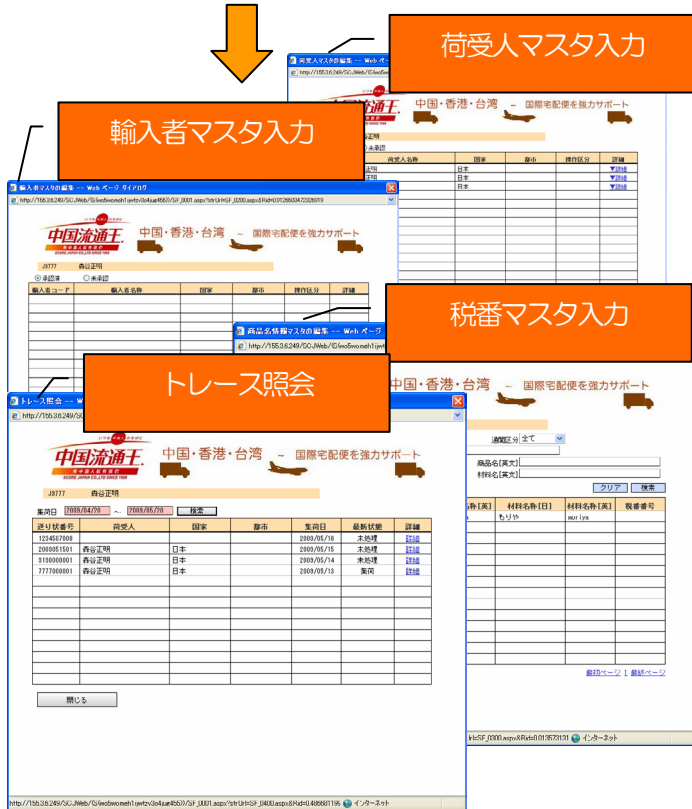

出荷案内システムの開き方

ウェブブラウザ（Internet Explorer 等）にて当社HP（下記のURL）を開いてください。
(<http://www.scorejp.com/>)

トップページより「**出荷案内**」をクリックすると、出荷案内システムのログイン画面が開きます。



ログインの方法

ユーザIDとパスワードを入力し、「ログイン」をクリックしてください。
「**出荷一覧画面**」が開きます。

ログインできない時は：

ユーザID（大文字）とパスワード（小文字）の区別があります。[ユーザ名またはパスワードが違います]と表示される場合は、ユーザIDとパスワードを再度ご確認ください。
また、画面が固まった場合は、ウェブブラウザを再起動すると接続できるようになる場合があります。

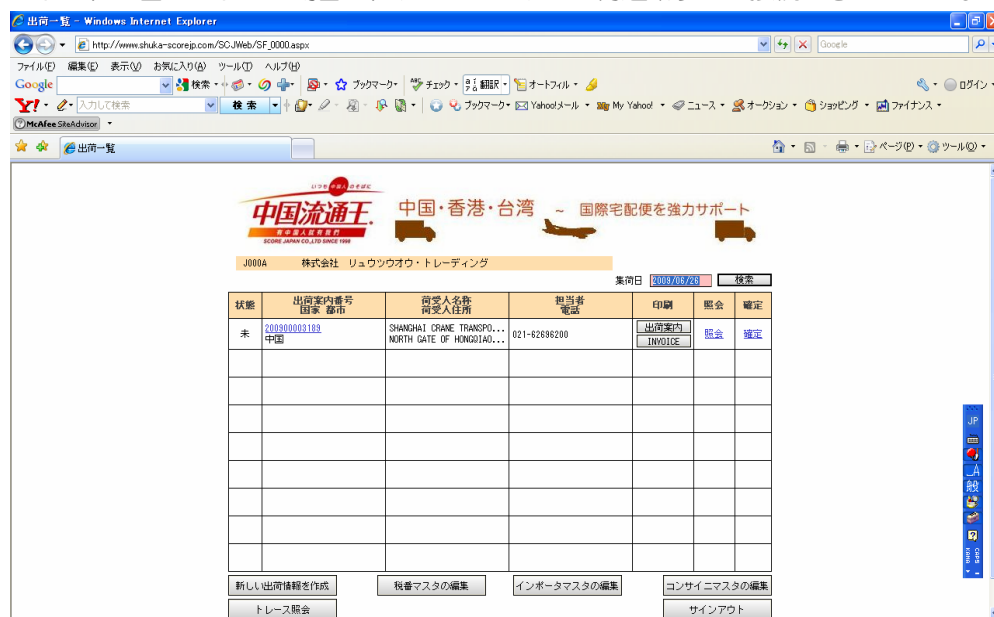

新しい出荷情報を作成する方法

出荷一覧画面（前頁）で「新しい出荷情報を作成」をクリックしてください。

白塗り枠が入力できます。
「荷受人コード」(送り先コード)を選択すると、黄色枠(輸入者、荷受人情報)が表示されます。

「支払方法」欄
着払ご希望の場合、右余白欄に着払先会員番号を入力後、支払方法が選択出来ます。
(基本=運賃・関税元払)

「集荷依頼先」
東京又は大阪のいずれか集荷先宛にデータ送信されます。

内容物明細の入力を行うには「明細」をクリックしてください。

「通貨単位」はお間違いのないよう選択して下さい。

明細行の必須入力項目
「送り状番号」(数字)
不明の場合、9999999
を入力して下さい。
「ケース番号」
「商品名 (英文)」
「材料名 (英文)」
「原産国」「数量」
「単位」「単価」
注) 行削除は、該当行の「削除」ボックスにレ点を入れて下さい。

出荷一覧画面（前頁）に戻ります。確定ボタンにより当データが当社システム内に送信されます。
注) 確定後の変更操作は出来なくなりますので、照会ボタンより修正・追加操作を行ってください。
インボイス、出荷案内書の印刷機能は、登録後、出荷一覧画面より選択出来ます。

コンサイニ（荷受人）を追加、編集する方法

「出荷一覧画面」より「コンサイニの編集」をクリックしてください。



承認済＝当社にて確認後、承認処理を済ました情報（送り状の利用可）

未承認＝お客様よりご登録（更新）後、当社内の登録確認中状態

お客様が出荷された荷物の状況を確認する方法

「出荷一覧画面」より「トレース照会」をクリックしてください。

注）当画面は、本来の追跡情報ではなく、あくまでもWEB機能をご利用して出荷依頼をされた場合の集荷状況をご確認するための照会機能です。



「最新状態」
未処理＝登録は済ませたが、未だ確定（送信）していない状況

集荷待＝確定（送信）はしているが、集荷は未だの状況

集荷＝ドライバーが集荷に参り、送り状バーコードの読取を済ました状態

追跡サービスの利用方法

ウェブブラウザ（Internet Explorer 等）にて当社HP（下記のURL）を開いてください。

[\(http://www.scorejp.com/\)](http://www.scorejp.com/)

トップページより「**荷物追跡**」をクリックすると、中国流通王の貨物お問い合わせサービス画面が開きます。

中国流通王 中国・香港・台湾 ~ 国際宅配便を強力サポート

貨物お問い合わせサービス

お問い合わせ番号よりお客様のお荷物のトレス状態をご案内します。

- 送り状の右にあるお問い合わせ番号(10桁)を1~10の枠を半角数字で入力し、検索開始ボタンをクリックして下さい。
- 最大10件までまとめて検索することができます。
- さらに詳しいお荷物の配達状況をご案内する場合は、詳細ボタンをクリックして下さい。

お問い合わせ番号	最新状態	集荷日時	配達日時	詳細
1				
2				
3				
4				
5				
6				
7				
8				
9				
10				

検索開始 クリア

(ご注意ください)
・当システムにおいて配達状況がリアルタイムに更新されない場合があります。
・画面に印字できませんが、送り状記載の担当営業所までご連絡ください。
・本サービスは、Internet Explorer 6.0以上のブラウザでご覧頂くことを推奨いたします。
・お客様のパソコンのセキュリティの設定上、表示されない場合がございます。

株式会社スコア・ジャパン SCORE JAPAN CO.,LTD.

本社〒103-0011 東京都中央区日本橋大伝馬町12-1 ホワイトビル2階

TEL:03-5623-5625 FAX:03-5623-4410

2009 Copyright (c) Score Japan Co.,Ltd. All rights reserved.